# Агрохімічна карта України

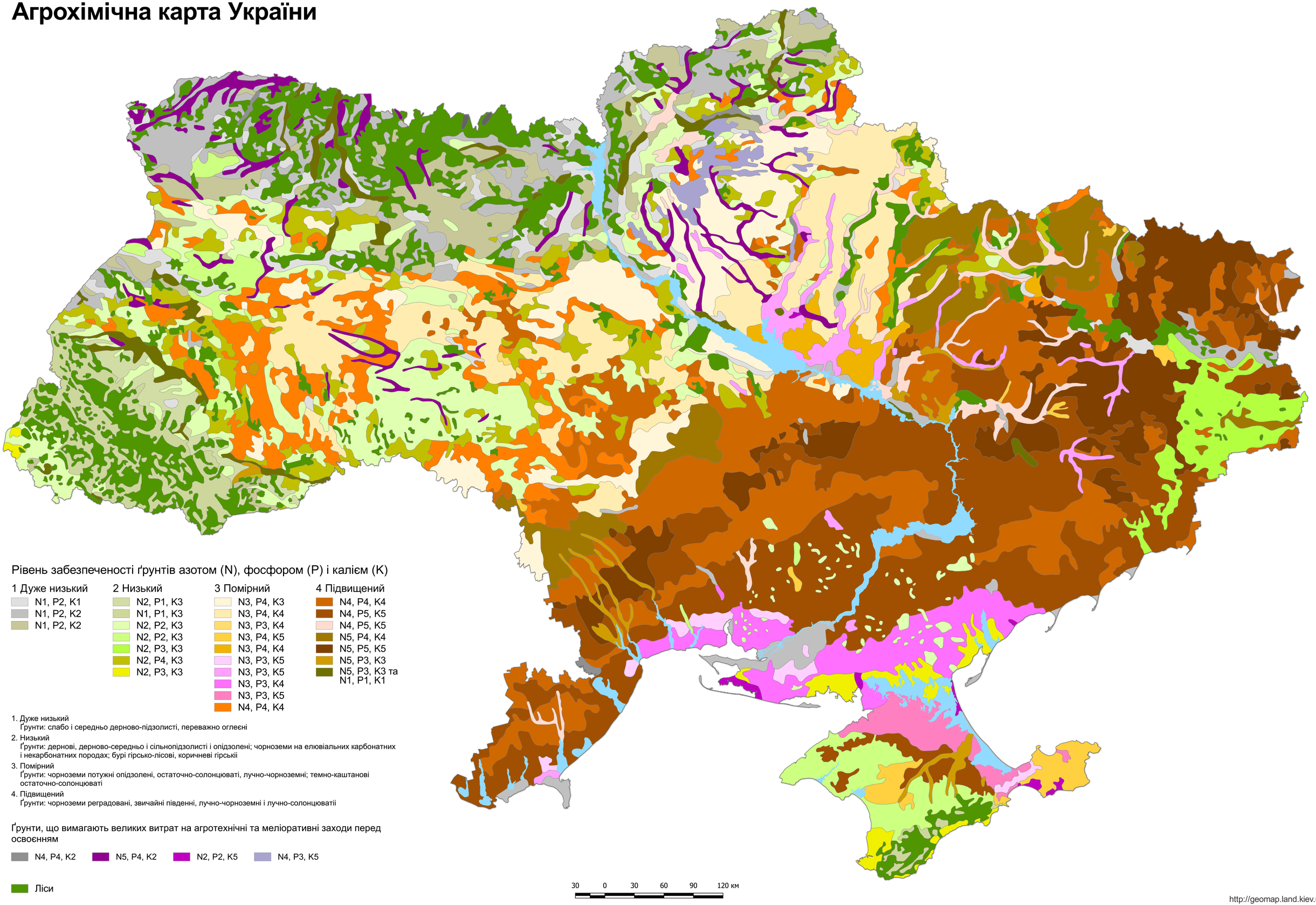


Рівень забезпеченості ґрунтів азотом (N), фосфором (P) і калієм (K)

**1 Дуже низький**
- N1, P2, K1
- N1, P2, K2
- N1, P2, K2

**2 Низький**
- N2, P1, K3
- N1, P1, K3
- N2, P2, K3
- N2, P2, K3
- N2, P3, K3
- N2, P4, K3
- N2, P3, K3

**3 Помірний**
- N3, P4, K3
- N3, P4, K4
- N3, P3, K4
- N3, P4, K5
- N3, P4, K4
- N3, P3, K5
- N3, P3, K5
- N3, P3, K4
- N3, P3, K5
- N4, P4, K4

**4 Підвищений**
- N4, P4, K4
- N4, P5, K5
- N4, P5, K5
- N5, P4, K4
- N5, P5, K5
- N5, P3, K3
- N5, P3, K3 та N1, P1, K1

1. Дуже низький
   Ґрунти: слабо і середньо дерново-підзолисті, переважно оглеєні
2. Низький
   Ґрунти: дернові, дерново-середньо і сільнопідзолисті і опідзолені; чорноземи на елювіальних карбонатних і некарбонатних породах; бурі гірсько-лісові, коричневі гірськіі
3. Помірний
   Ґрунти: чорноземи потужні опідзолені, остаточно-солонцюваті, лучно-чорноземні; темно-каштанові остаточно-солонцюваті
4. Підвищений
   Ґрунти: чорноземи реградовані, звичайні південні, лучно-чорноземні і лучно-солонцюватії

Ґрунти, що вимагають великих витрат на агротехнічні та меліоративні заходи перед освоєнням

- N4, P4, K2
- N5, P4, K2
- N2, P2, K5
- N4, P3, K5

Ліси

http://geomap.land.kiev.ua